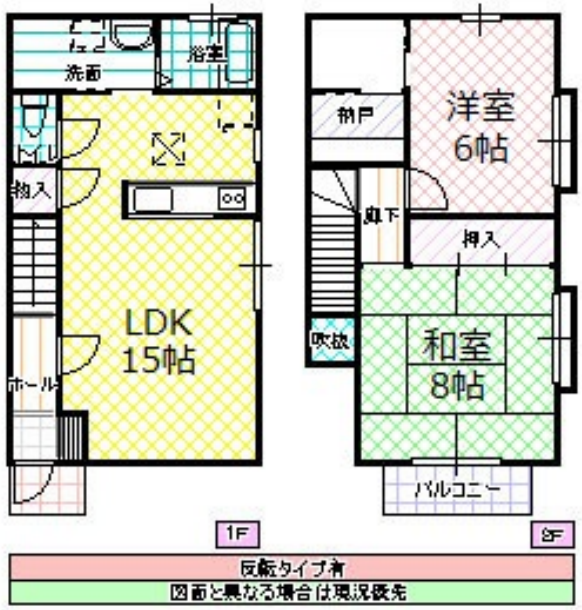

※図面と現況と異なる場合は現況を優先致します。

サンビレッジ平野台 C棟 101号室

所在地	茨城県 那珂市平野
構造/築年月	木造 / 1989年04月
間取	2LDK
専有面積	74.00 平米 22.38 坪
賃料	5.5 万円
共益費	-
駐車場	無料(2台)
礼金	-
敷金	1 ヶ月
仲介手数料	60,500 円
家財保険	20,000 円/ 2 年
契約更新料	1 ヶ月
交通	JR水郡線 瓜連駅徒歩25分
設備	LPガス,BS,CS(110°),シャワー,給湯,冷暖房
ガス会社	東部液化石油(株)水戸支店
備考	1ヶ月フリーレント(1年以内の解約で短期解約違約金あり) 保証会社利用 契約時鍵交換代負担有 室内消毒費:12,000円(税込13,200円) めやす賃料56,146円
物件番号	A2G0886-C-101
取引態様	仲介

【地域情報】

施設	距離	施設	距離
瓜連小	2100m	ウエルシア那珂瓜連店	1619m
セブンイレブン那珂中里店	1436m	コメリハード&グリーン瓜	1607m
カスミ瓜連店	1624m	那珂市役所瓜連支所	2211m
香風会岩上記念病院	1846m		

宅地建物取引業免許 国土交通大臣 (4) 第7026号
香陵住販株式会社 東海支店
〒319-1116 那珂郡東海村舟石川駅西2-6-11
TEL:029-306-0200
FAX:029-306-0203
mail:tokai@koryo-j.co.jp
web : https://www.koryo-j.co.jp/

わかりやすい くらべやすい めやす賃料表示

めやす賃料とは賃料、共益費・管理費、敷引金、礼金、更新料を含み、賃料等条件の改定がないものと仮定して4年間賃借した場合(定期借家の場合は、契約期間)の1ヶ月当たりの金額です。