ファミリーに人気の大和ハウス施工3DKアパート。

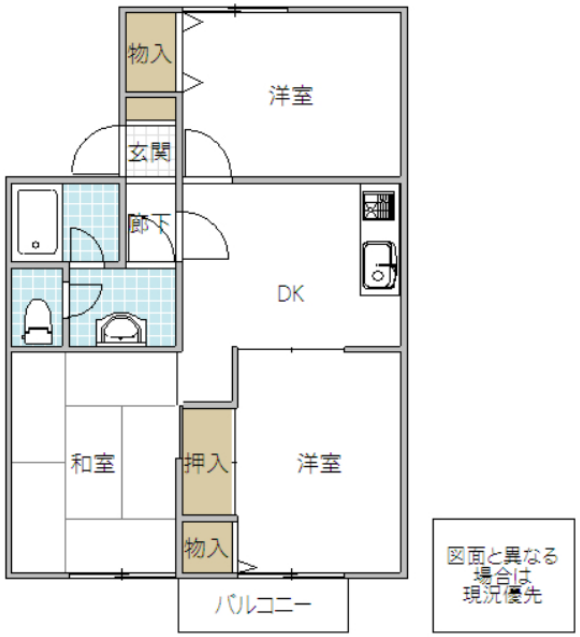

※図面と現況と異なる場合は現況を優先致します。

プレミール 203号室	
所在地	茨城県 水戸市赤塚
構造/築年月	軽量鉄骨 / 1995年09月
間取	3DK
専有面積	53.46 平米 16.17 坪
賃料	5.5 万円
共益費	4,000 円
駐車場	無料（2台）
礼金	-
敷金	1 ヶ月
仲介手数料	60,500 円
家財保険	20,000 円/ 2 年
契約更新料	1 ヶ月
交通	JR常磐線(取手～いわき) 赤塚駅徒歩5分
設備	LPガス,BS,シャワー,給湯(追焚),冷暖房,温水洗浄便座
ガス会社	(株)クレックス 水戸営業所
備考	KORYOサポート24:1,100円/月(加入必須) 契約時鍵交換代:16,500円 大和ハウス施工 室内消毒費:13,200円 保証会社加入必須(初回保証料:賃料総額の50%(下限20,000円)・年間保証料:10,000円/年・月額保証料:賃料総額の1%(下限330円)) めやす賃料60,146円
物件番号	A3K0008-203
取引態様	仲介

【地域情報】

施設	距離	施設	距離
石川小	1530m	赤塚駅	400m
セブンイレブン	160m	西部図書館	1600m
カスミ	750m	ヨークタウン赤塚	1000m
大久保病院	1500m	フレスポ赤塚	750m

宅地建物取引業免許 国土交通大臣（4）第7026号
香陵住販株式会社 ネット支店
〒310-0021 水戸市南町2-4-39 2F
TEL:029-300-6100
FAX:029-302-7080
mail:info@koryo-j.co.jp
web：https://www.koryo-j.co.jp/

わかりやすい くらべやすい めやす賃料表示

めやす賃料とは賃料、共益費・管理費、敷引金、礼金、更新料を含み、賃料等条件の改定がないものと仮定して4年間賃借した場合(定期借家の場合は、契約期間)の1ヶ月当たりの金額です。