セブンイレブン・ローソンまで約200m!! 駐車場2台付!

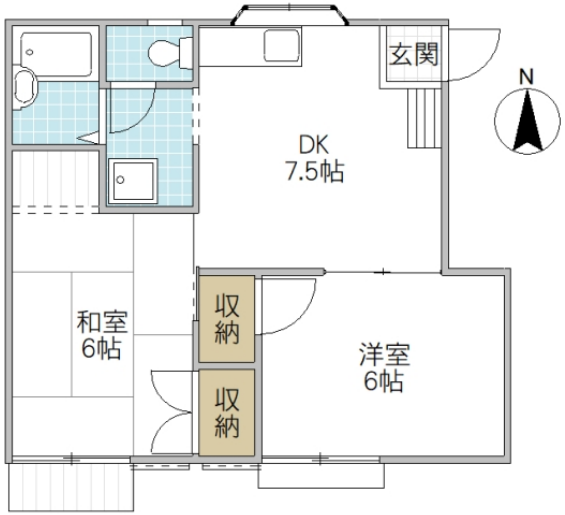

図面と異なる場合は現況優先

※図面と現況と異なる場合は現況を優先致します。

ファミールメゾン 102号室	
所在地	茨城県 日立市大久保町
構造/築年月	軽量鉄骨 / 1991年03月
間取	2DK
専有面積	42.97 平米 12.99 坪
賃料	4.8 万円
共益費	-
駐車場	無料(2台)
礼金	1 ヶ月
敷金	1 ヶ月
仲介手数料	52,800 円
家財保険	20,000 円/ 2 年
契約更新料	1 ヶ月
交通	JR常磐線(取手～いわき) 常陸多賀駅徒歩25分
設備	LPガス,シャワー,給湯,冷暖房,雨戸,インターホン
ガス会社	
備考	めやす賃料50,000円
物件番号	AG6119-102
取引態様	仲介

【地域情報】

施設	距離	施設	距離
塙山小	m		

宅地建物取引業免許 国土交通大臣 (4) 第7026号
香陵住販株式会社 日立南支店
〒316-0025 日立市森山町3-1-27
TEL:0294-85-7800
FAX:0294-85-7806
mail:hitachiminami@koryo-j.co.jp
web : https://www.koryo-j.co.jp/

わかりやすい くらべやすい めやす賃料表示

めやす賃料とは賃料、共益費・管理費、敷引金、礼金、更新料を含み、賃料等条件の改定がないものと仮定して4年間賃借した場合(定期借家の場合は、契約期間)の1ヶ月当たりの金額です。