緑豊かな堀原運動公園に隣接。ペットOK。　オール電化で快適。南西向きで日当たり良好。

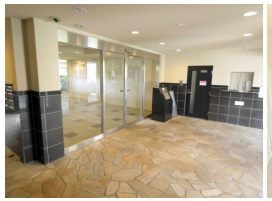

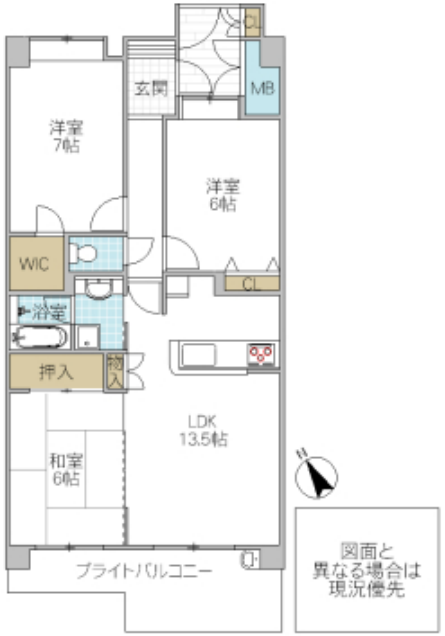

※図面と現況と異なる場合は現況を優先致します。

シーズガーデン水戸パークフロント 305号室	
所在地	茨城県 水戸市新原
構造/築年月	RC / 2007年03月
間取	3LDK
専有面積	70.72 平米 21.39 坪
賃料	9.7 万円
共益費	5,000 円
駐車場	申込時、管理組合確認要
礼金	1 ヶ月
敷金	1 ヶ月
仲介手数料	106,700 円
家財保険	20,000 円/ 2 年
契約更新料	1 ヶ月
交通	JR常磐線(取手～いわき) 赤塚駅 バス12分 新原二丁目バス停下車 徒歩5分
設備	オール電化,地上波デジタル対応,インターネット対応,エレベーター,オートロック,宅配BOX,屋上スカイガーデン(共用),シャワー,給湯(追焚),冷暖房,システムキッチン(IH/3口),浴室換気乾燥機,床暖房(LD)
ガス会社	
備考	インターネット使用料:1,680円/月　保証会社加入要(日本セーフティー　初回保証料:50%　保証料(毎月):800円　口座振替手数料(毎月):400円+消費税)　無料トランクルーム有(0.79m2)　ペット相談可(小型犬・猫:合計2匹迄　敷金1ヶ月増額・解約時償却)　室内禁煙 めやす賃料106,042円
物件番号	MG1736-0-305
取引態様	仲介

【地域情報】

施設	距離	施設	距離
堀原小	1100m		

宅地建物取引業免許　国土交通大臣（4）第7026号
香陵住販株式会社 ネット支店
〒310-0021 水戸市南町2-4-39 2F
TEL:029-300-6100
FAX:029-302-7080
mail:info@koryo-j.co.jp
web：https://www.koryo-j.co.jp/

わかりやすい くらべやすい めやす賃料表示

めやす賃料とは賃料、共益費・管理費、敷引金、礼金、更新料を含み、賃料等条件の改定がないものと仮定して4年間賃借した場合(定期借家の場合は、契約期間)の1ヶ月当たりの金額です。