積水ハウス施工。河原子小まで約550mで、日々の通学に便利。閑静な住宅街です。

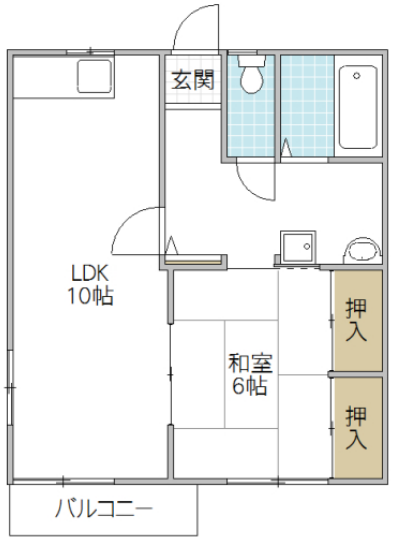

図面と異なる場合は現況優先

※図面と現況と異なる場合は現況を優先致します。

プラヴァコート 102号室	
所在地	茨城県 日立市河原子町
構造/築年月	軽量鉄骨 / 1995年03月
間取	1LDK
専有面積	39.51 平米 11.95 坪
賃料	3.8 万円
共益費	-
駐車場	1台3,000円(税込)
礼金	-
敷金	1 ヶ月
仲介手数料	41,800 円
家財保険	20,000 円/ 2 年
契約更新料	1 ヶ月
交通	JR常磐線(取手～いわき) 常陸多賀駅徒歩18分
設備	LPガス,BS,洗髪洗面化粧台
ガス会社	
備考	鍵交換代:16,500円(税込)　積水ハウス施工 めやす賃料38,792円
物件番号	A1E11598-0-102
取引態様	仲介

【地域情報】

施設	距離	施設	距離
河原子小	550m		

宅地建物取引業免許　国土交通大臣（4）第7026号
香陵住販株式会社 日立南支店
〒316-0025 日立市森山町3-1-27
TEL:0294-85-7800
FAX:0294-85-7806
mail:hitachiminami@koryo-j.co.jp
web：https://www.koryo-j.co.jp/

わかりやすい くらべやすい めやす賃料表示

めやす賃料とは賃料、共益費・管理費、敷引金、礼金、更新料を含み、賃料等条件の改定がないものと仮定して4年間賃借した場合(定期借家の場合は、契約期間)の1ヶ月当たりの金額です。