赤塚駅まで約775m！ 周辺商業施設が充実！

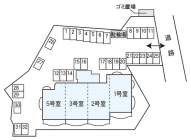

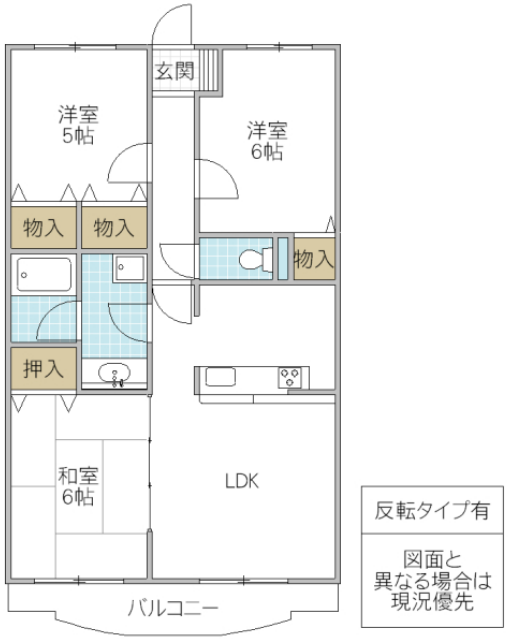

※図面と現況と異なる場合は現況を優先致します。

T・グラディオマンション 502号室	
所在地	茨城県 水戸市河和田
構造/築年月	RC / 2001年02月
間取	3LDK
専有面積	69.68 平米 21.08 坪
賃料	6.7 万円
共益費	5,000 円
駐車場	無料(1台) 2台目:5,000円(全32台)
礼金	-
敷金	1 ヶ月
仲介手数料	73,700 円
家財保険	20,000 円/ 2 年
契約更新料	1 ヶ月
交通	JR常磐線(取手～いわき) 赤塚駅徒歩10分
設備	LPガス,BS,エレベータ,オートロック,シャワー,給湯(追焚),冷暖房(壁付2基),システムキッチン(ガス/3口),洗面台,温水洗浄便座,シューズボックス,TVインターホン
ガス会社	河原実業(株) 小美玉営業所
備考	KORYOサポート24:1,100円/月(加入必須) 室内消毒費:13,200円 保証会社加入必須(初回保証料:賃料総額の50%(下限20,000円)・年間保証料:10,000円/年・月額保証料:賃料総額の1%(下限330円)) めやす賃料73,396円
物件番号	M3K8448-502
取引態様	仲介

【地域情報】

施設	距離	施設	距離
河和田小	1210m	図書館	1700m
ドラッグストアー	300m	赤塚中	800m
信用金庫	500m		
赤塚駅	750m		

宅地建物取引業免許 国土交通大臣 (4) 第7026号
香陵住販株式会社 ネット支店
〒310-0021 水戸市南町2-4-39 2F
TEL:029-300-6100
FAX:029-302-7080
mail:info@koryo-j.co.jp
web：https://www.koryo-j.co.jp/

わかりやすい くらべやすい めやす賃料表示

めやす賃料とは賃料、共益費・管理費、敷引金、礼金、更新料を含み、賃料等条件の改定がないものと仮定して4年間賃借した場合(定期借家の場合は、契約期間)の1ヶ月当たりの金額です。