一戸建（売買）	所在地	茨城県 日立市東金沢町		価格	1,990 万円
土地面積	236.77平米（71.62坪）		建物面積	107.64平米（32.56坪）	
土地権利	所有権	地目	畑	築年月	2025年07月	構造規模	木造
都市計画	市街化区域	用途地域	工業地域	建蔽率	60 %	容積率	200 %
接道	東4.00m公道			現況	未完成	引渡時期	相談
学区	大沼小	距離	380m		
設備	電気 公営水道 都市ガス 公共下水				
備考	建築確認番号:第24UDI1W建10894号、P:4台可、宅地内に電柱及び支線が入る場合有(移動不可)、司法書士売主指定、特記事項有(お引渡し時には地目を宅地に変更します。1・2・4号棟の				

住宅性能評価取得住宅

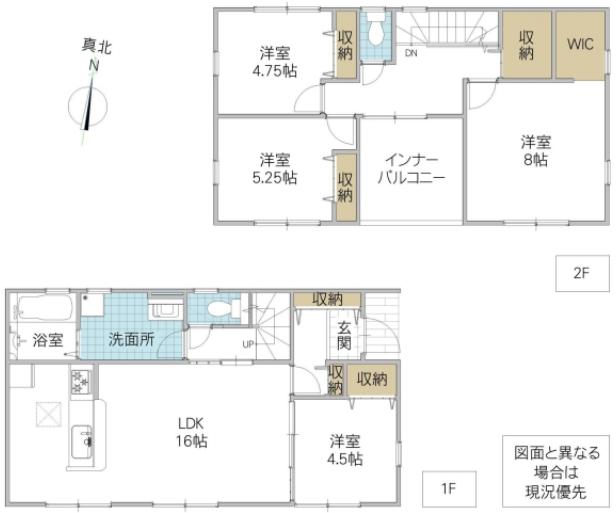

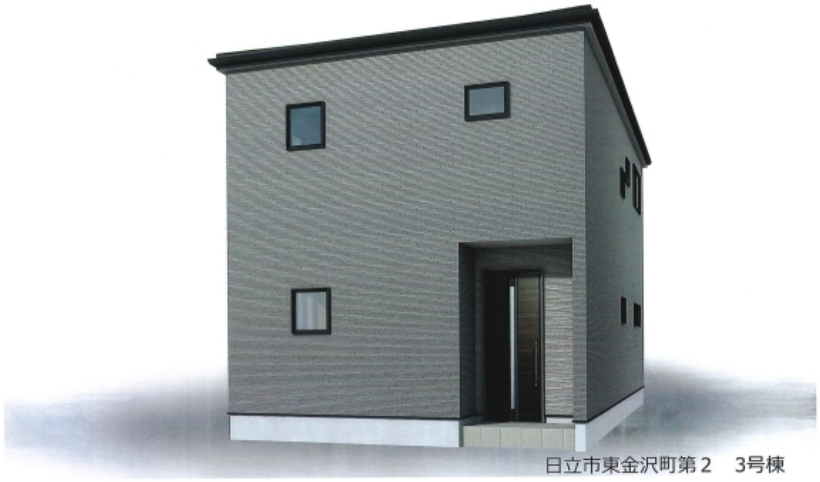

宅地建物取引業免許　国土交通大臣（4）第7026号
香陵住販株式会社 日立南支店
〒316-0025 日立市森山町3-1-27
TEL:0294-85-7800
FAX:0294-85-7806
mail:hitachiminami@koryo-j.co.jp
web：https://www.koryo-j.co.jp/

仲介
CD032554-3