一戸建（売買）	所在地	茨城県 那珂郡東海村村松	価格	5,380 万円

土地面積	246.17平米（74.46坪）			建物面積	107.86平米（32.62坪）	
土地権利	所有権	地目	宅地	築年月	2022年09月	構造規模	軽量鉄骨
都市計画	市街化区域	用途地域	第一種住居地域	建蔽率	60 %	容積率	200 %
接道	南東17.00m公道			現況	居住中	引渡時期	相談
学区	中丸小	距離	620m				
設備	電気(オール電化) 公営水道 公共下水						
備考							

へーベルハウス施工の2022年築の物件です。太陽光発電と蓄電池付きで日々のランニングコストも大幅に抑えられます。

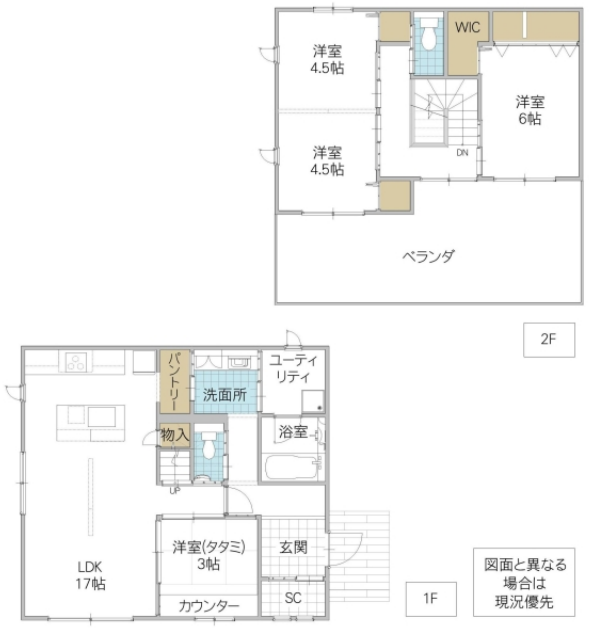

宅地建物取引業免許　国土交通大臣（4）第7026号
香陵住販株式会社 東海支店
〒319-1116 那珂郡東海村舟石川駅西2-6-11
TEL:029-306-0200
FAX:029-306-0203
mail:tokai@koryo-j.co.jp
web：https://www.koryo-j.co.jp/

一般
CD032044